# FICHA TÉCNICA

## CADERNO BROCHURA CAPA DURA

***- Formato: 200mm X 280mm (fechado);***
***- Contém 48 folhas (miolo);***
***- Folhas internas: Papel Offset 56g/m²;***
***- Linhas e margens na cor azul;***
***- Capa impressa em papel couchê brilho 120g/m², com laminação BOPP Brilho na parte externa, envolto em papelão 1,2mm;***
***- Guarda em papel offset 120g/m²;***
***- Acabamento dobrado, costurado e miolo colado na capa;***
***- Capas personalizada***
***- Fabricado no Brasil.***

*Nossos cadernos possuem a certificação FSC nº 197013, importante para produtos de origem florestal. Ele garante que o produto foi obtido de forma sustentável, considerando*

*O INMETRO é o órgão brasileiro responsável por estabelecer programas de avaliação da conformidade de produtos de forma voluntária ou obrigatória. Em alguns itens como o caderno, é voluntário.*

*A ABNT NBR 15733:2012 é uma norma que estabelece os requisitos para o formato de caderno escolar, sejam eles espiralados, colados, grampeados, costurados ou argolados.*

***Validade: Esse produto possui validade indeterminada.***

***Armazenagem: O produto deve ser mantido em um local seco e limpo, ao abrigo da luz e do calor excessivo.***

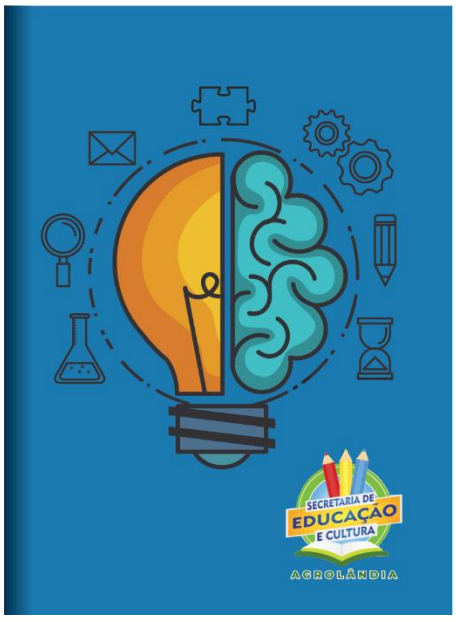


*Imagem meramente ilustrativa*